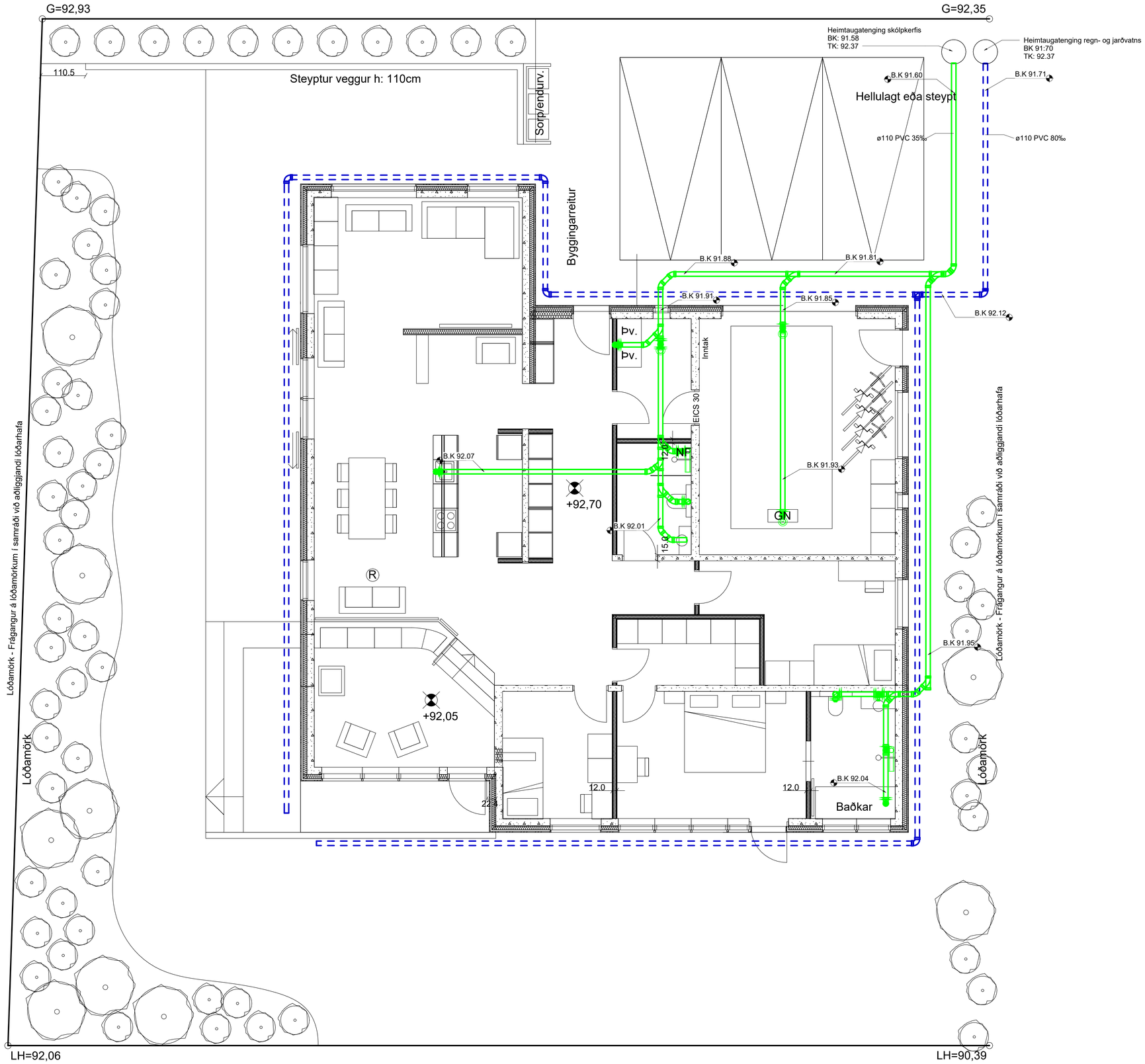

RAFRÆNT UNDIRRITAÐ
Guðmundur Þórir Sigurðsson
Kt. 1404882249
Dags.: 7.5.2024 08:59:31
Ástæða: Undirritun

RAFRÆNT UNDIRRITAÐ
Guðni Pálsson
Kt. 2912464519
Dags.: 8.5.2024 15:47:22
Ástæða: Undirritun

RAFRÆNT INNSIGLAÐ
Hafnarfjarðarkaupstaður - Byggingarfulltrúi
Dags.: 3.6.2024 14:18:08
Ástæða: Uppdráttur yfirfarinn og staðfestur.

Vistað: 18/04/2024 11:08:16 Útprentun: 04/18/24

Útg.	Dags.	Skýring	Br.af:	Yfirf.
A	18.04.2024	Revision 1		

Staðlaðar frárennslistengingar
(Nema annað sé tekið fram)

- Eldhúsvaskur ø50 PP
- Ræstivaskur ø50 PP
- Handlaug ø40 PP
- Salerni ø110 PP
- Þvottavél ø40 PP
- Upppvottavél ø40 PP

Frárennslislagnir í eldhúsi eru í sökkli innréttingar nema að annað sé tekið fram

Frárennsli skólp
Frárennsli regnvatn
Frárennsli dren

Almennt eru skólplagnir í 20‰ halla og regnvatnslagnir í 10‰ halla, nema annað sé tekið fram á teikningu.

Ómerktur hringur táknar að lögn færist upp eða niður innan hæðar.
Hringur merktur PU, PN eða PU/PN táknar að lögn færist upp eða niður á milli hæða.

T.K - Áætlaður topp kóti
B.K - Botnkóti

Frárennsli skýringar 1-50

1 : 50

-

Pascal
Hönnun og ráðgjöf

Verkheiti
Virkiás 18

Fráveitukerfi

TEIKNINÚMER	BLAÐSTÆRÐ	HANNAÐ: GÞS
Verknúmer 00_2_23	A1	TEIKNAÐ: GÞS
		YFIRFARIÐ: HMG
DAGS.	MÆLIKVARÐI	ÚTGÁFA
04/18/24	1 : 50	A

Útgáfunúmer og dagsetning aðalupprátta:

Hönnuður: Guðmundur Þórir Sigurðsson

Hönnunarstjóri: